comprarcasa.
REDE IMOBILIÁRIA DA APEMIP

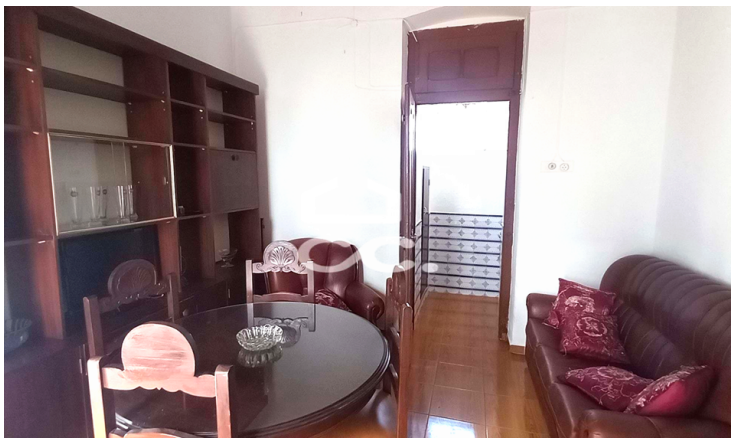

Moradia T1

80 000 €

Beja (Salvador e Santa Maria da Feira), Beja

Referência: 333/M/01444

Moradia localizada na cidade de Beja, de tipologia T1, com 47 m2 de área coberta e um pequeno logradouro de 17,22 m2.Encontra-se em razoável estado de conservação, tendo condições de habitabilidade; A moradia é de rés do chão e é constituída por uma sala de entrada, um quarto com janela para o exterior com uma boa área, uma cozinha e uma instalação sanitária; Ideal para rentabilizar. Rua desafogada e com estacionamento; Nas proximidade podemos encontrar uma variedade de comércio local, restauração, farmácia, etc...

Palavralíder Construção e Mediação Imobiliária, Lda.
AMI:19079 - Telefone: (+351) 284326191