comprarcasa.
REDE IMOBILIÁRIA DA APEMIP

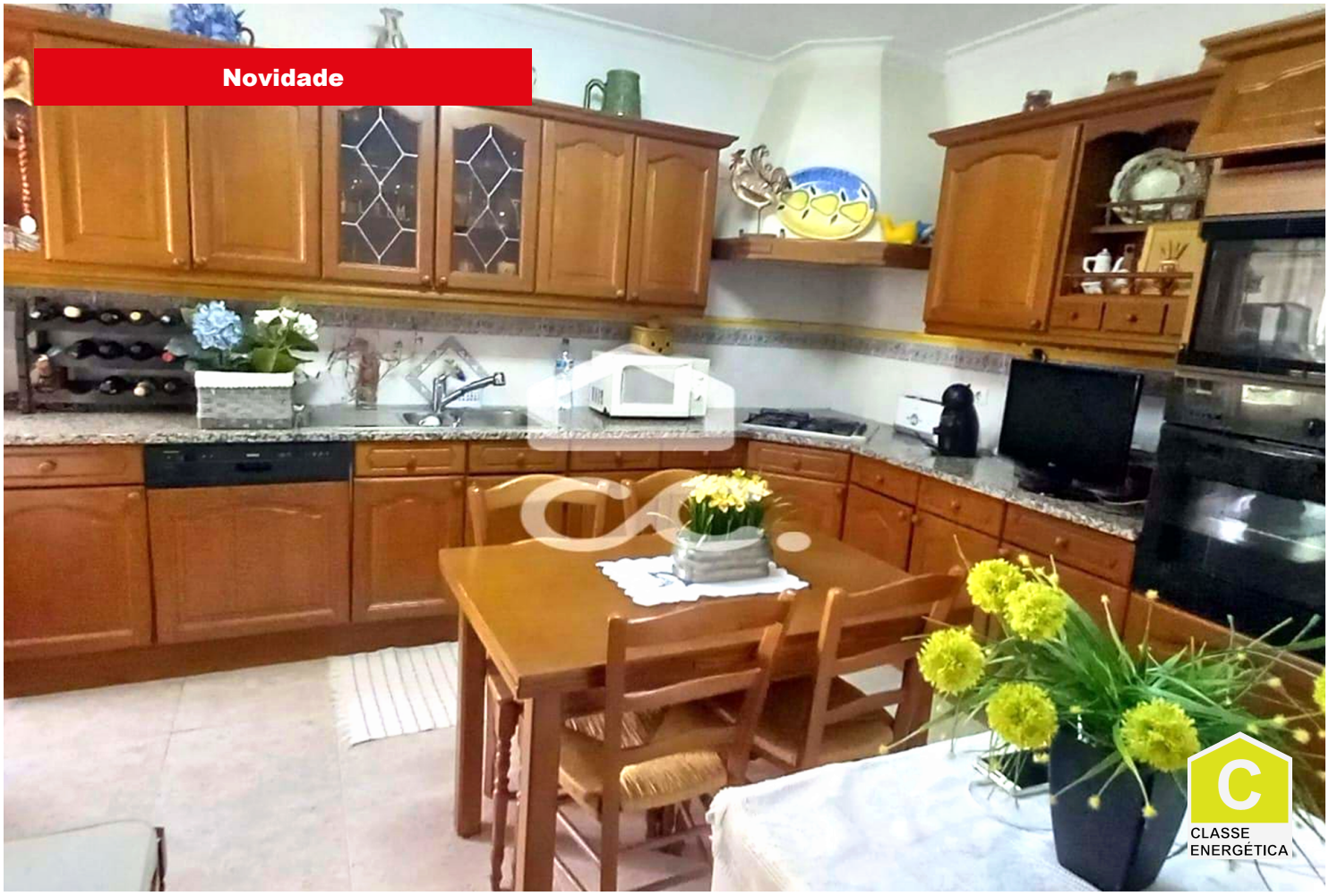

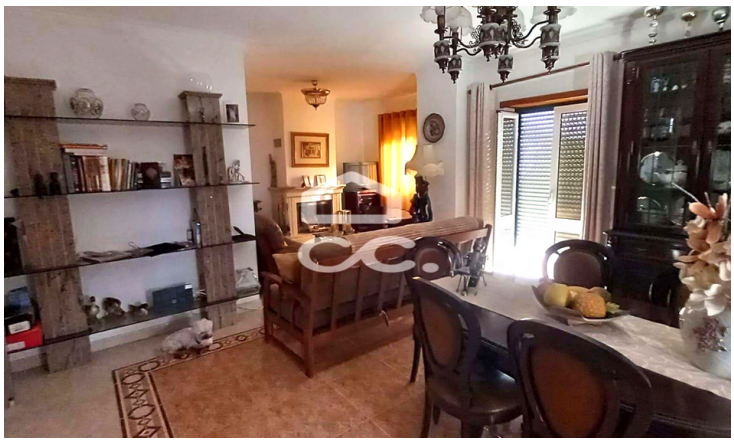

Apartamento T4

220 000 €

Beja (Salvador e Santa Maria da Feira), Beja

Referência: 333/A/01418

Descubra este incrível apartamento dúplex, com 4 quartos, um deles suite e 3 casas de banho, que oferece uma área generosa de 165 metros quadrados cobertos, ideal para uma família moderna em busca de espaço e conforto. Dois dos quartos com roupeiros embutidos, uma sala com áreas generosas e com um recuperador de calor, cozinha espaçosa com despensa, muita luz natural em toda a habitação.

Palavralíder Construção e Mediação Imobiliária, Lda.
AMI:19079 - Telefone: (+351) 284326191