comprarcasa.
REDE IMOBILIÁRIA DA APEMIP

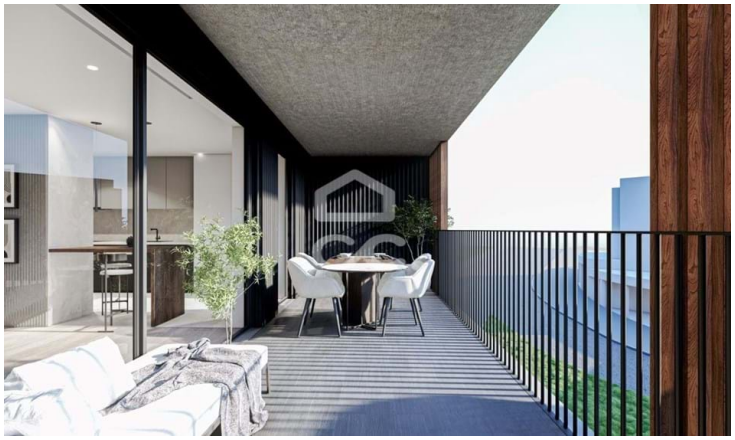

Apartamento T2

348 000 €

Oliveira do Douro, Vila Nova de Gaia, Porto

Referência: 401/A/00302

Apartamento T2 de Luxo em Vila Nova de Gaia, situado numa das zonas mais prestigiadas de Vila Nova de Gaia, onde o conforto, a elegância e a modernidade se unem para proporcionar uma experiência habitacional única.Orientação Nascente/SulCom ligação a vários pontos de interesse e com rápido acesso à cidade de Porto.

ANA MARIA MADUREIRA FERNANDES
APEMIP: 6666 / AMI: 24923 - Telefone: (+351) 926 746 732