comprarcasa.
REDE IMOBILIÁRIA DA APEMIP

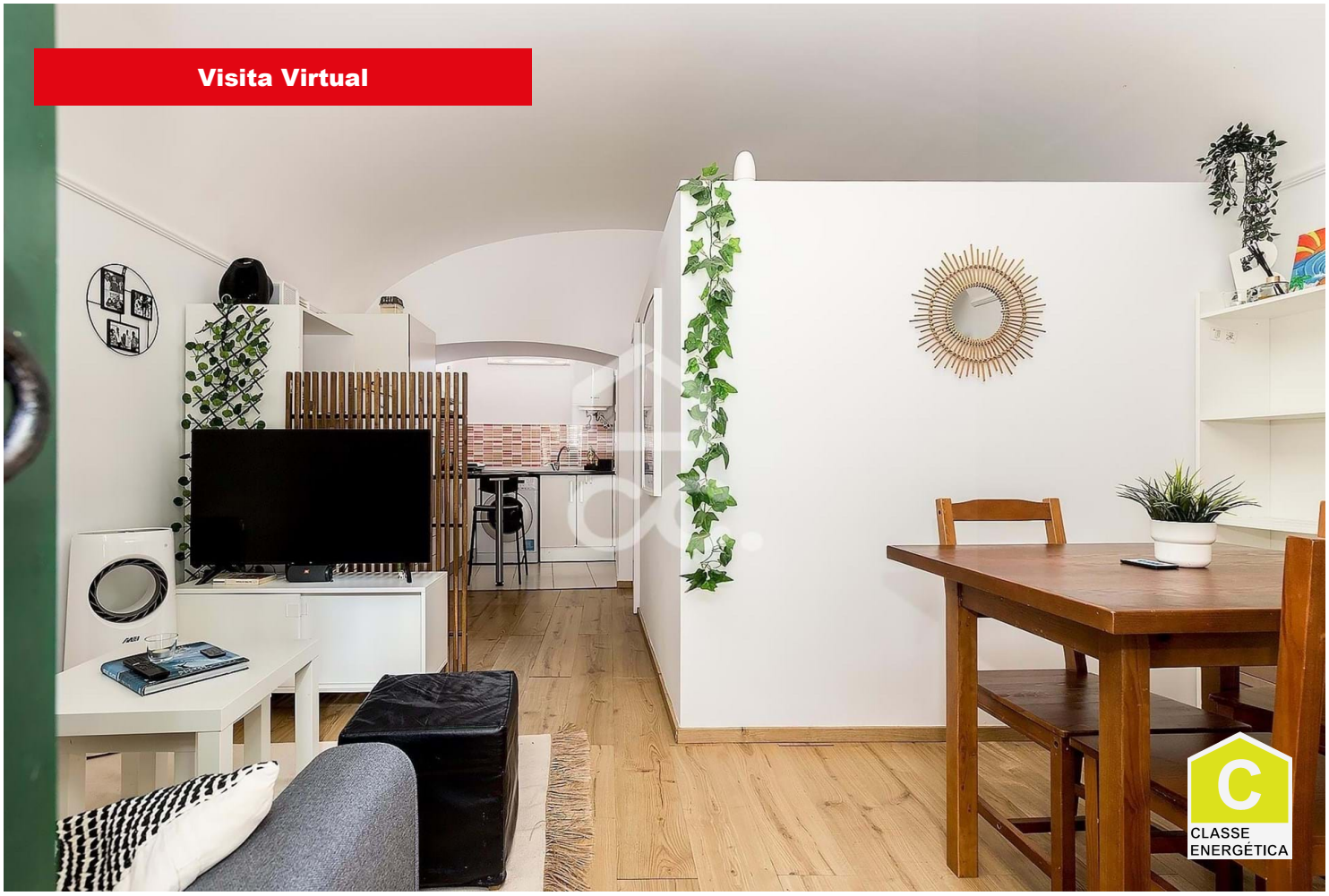

Moradia T1

149 000 €

Évora (São Mamede, Sé, São Pedro e Santo Antão), Évora

Referência: 318/M/03714

Moradia T1 na Rua Amas do Cardeal, nº 20, no Centro Histórico de Évora. Com sala de estar e kitchenette equipada, suíte com WC completo e sofá, mesa com cadeiras e cama incluídos. Localização central, próxima da Praça do Giraldo e da Universidade de Évora. Perfeita para viver rodeado de história e comodidades modernas. Este imóvel é ideal para investimento. Agende a sua visita!

Nível Verde - Soc. Mediação Imobiliária, Unipessoal, Lda.
APEMIP: 4792 / AMI: 8303 - Telefone: (+351) 266 742 342