comprarcasa.
REDE IMOBILIÁRIA DA APEMIP

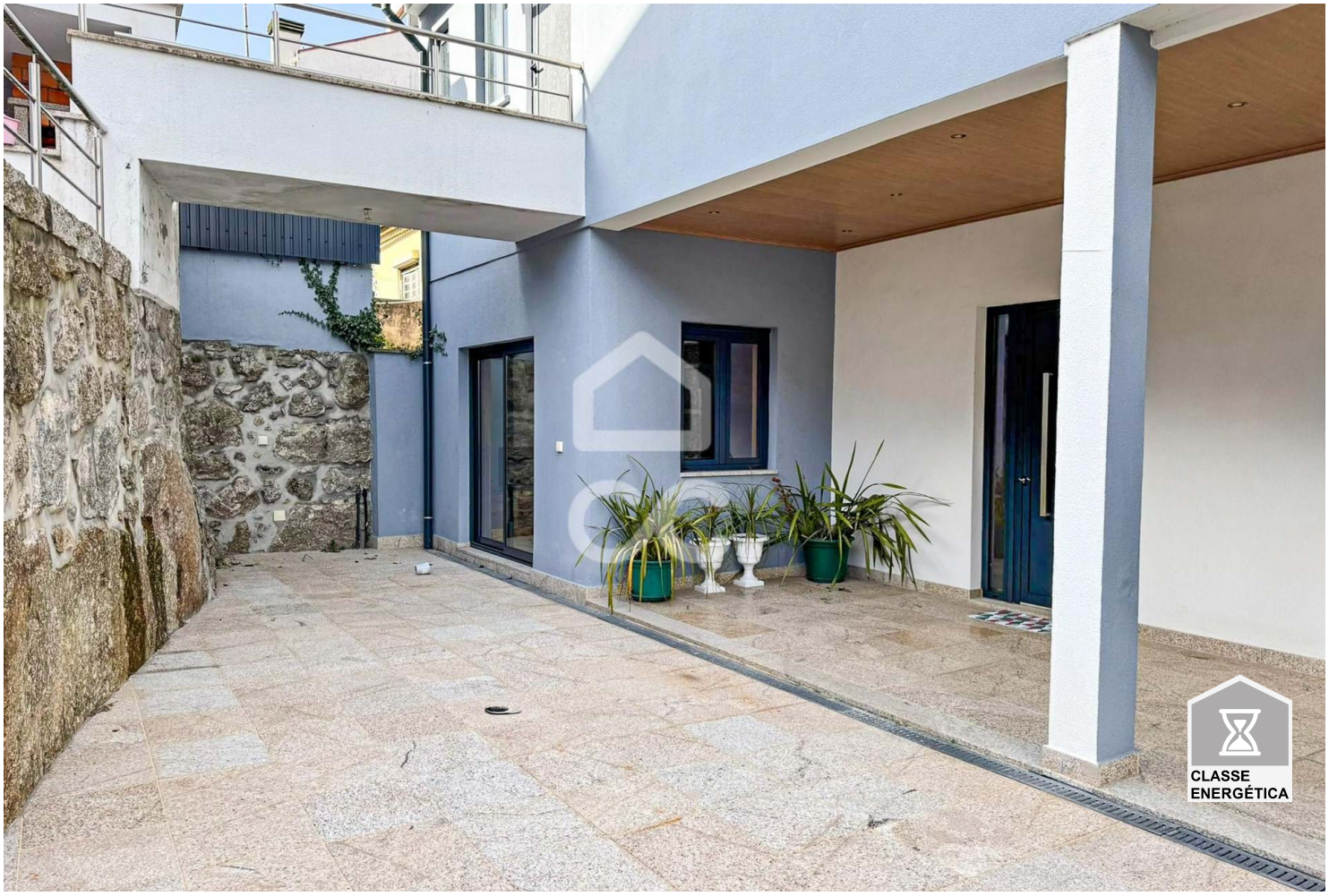

Apartamento T3

Viseu

800 € / mês

Referência: 353/A/02509

Apartamento T3 totalmente mobilado localizado na Avenida Alberto Sampaio. Estando no centro da cidade, tem todos os serviços disponíveis na sua envolvente e a escassos minutos a pé. O apartamento é composto por: Sala e cozinha em conceito de openspace com acesso exterior; Três quartos com armários embutidos; Duas casas de banho completas; Zona de lavandaria;Notas complementares: Cozinha equipada com placa, forno, exaustor, frigorífico; Zonas exteriores privadas e acessos comuns; Ótima exposição solar; Não tem garagem.

Voltainteira, Med. Imob. Lda.
APEMIP: 4170 / AMI: 8050 - Telefone: (+351) 232 484 090