comprarcasa.
REDE IMOBILIÁRIA DA APEMIP

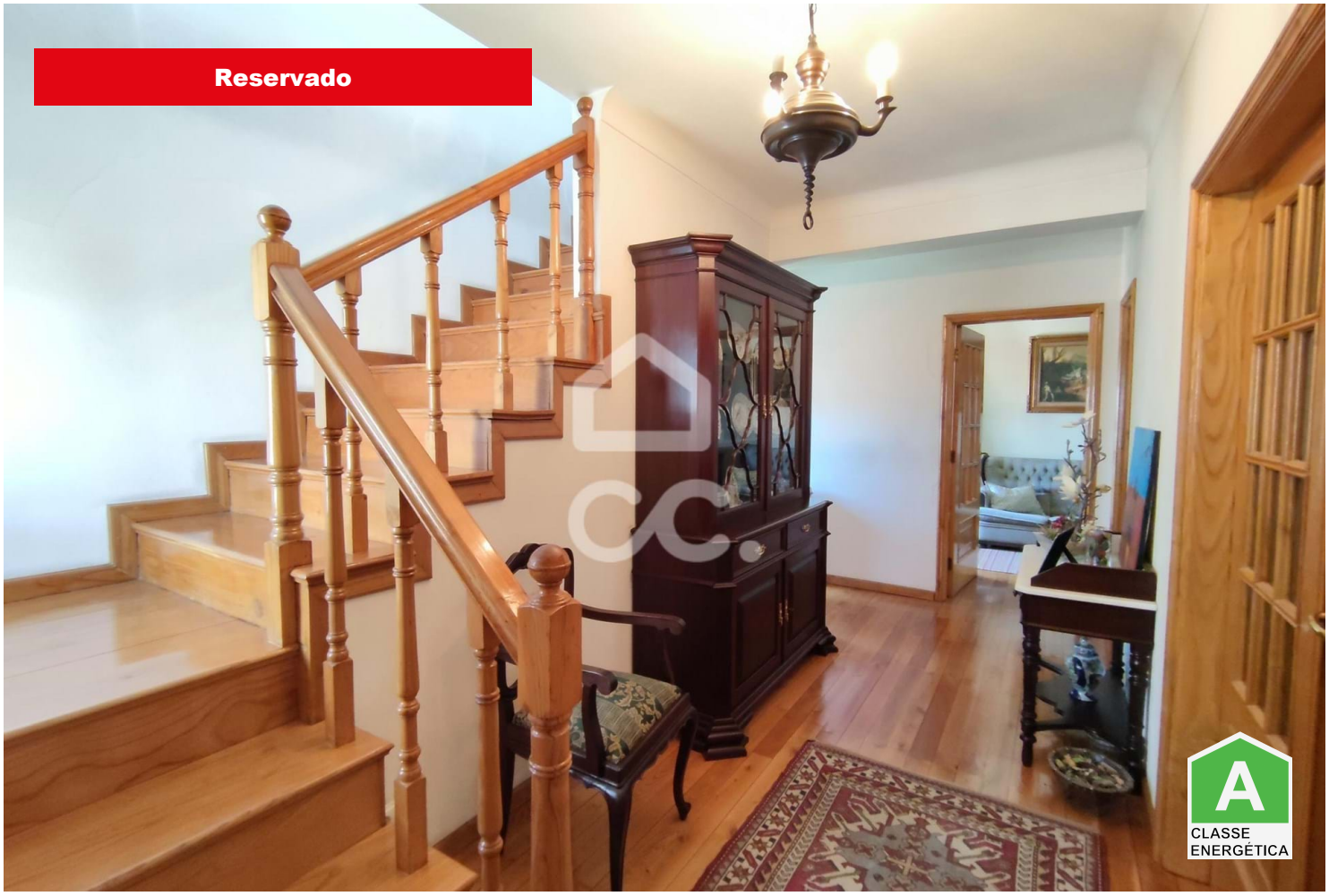

Moradia T4

219 000 €

Santa Cruz/trindade e Sanjurge, Chaves, Vila Real

Referência: 322/M/00577

Moradia V4+1 unifamiliar, isolada, situada numa zona tranquila da cidade de Chaves. Imóvel com áreas generosas e excelentes acabamentos e boa exposição solar.

Tiago Gomes Fernandes - Mediação Imobiliária, Lda
APEMIP: 5090 / AMI: 10147 - Telefone: (+351) 276309100