comprarcasa.
REDE IMOBILIÁRIA DA APEMIP

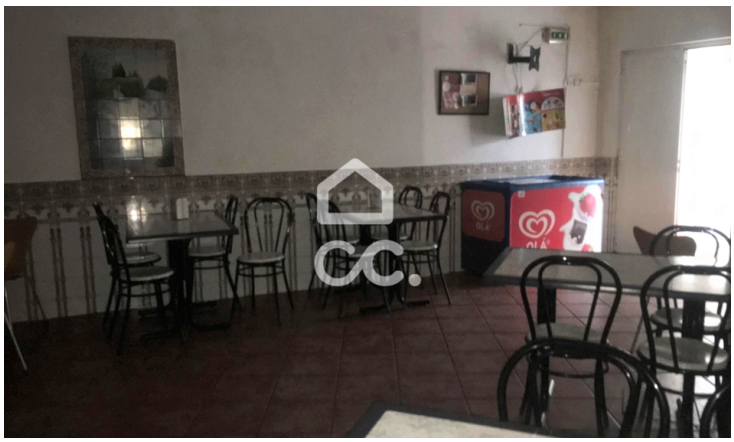

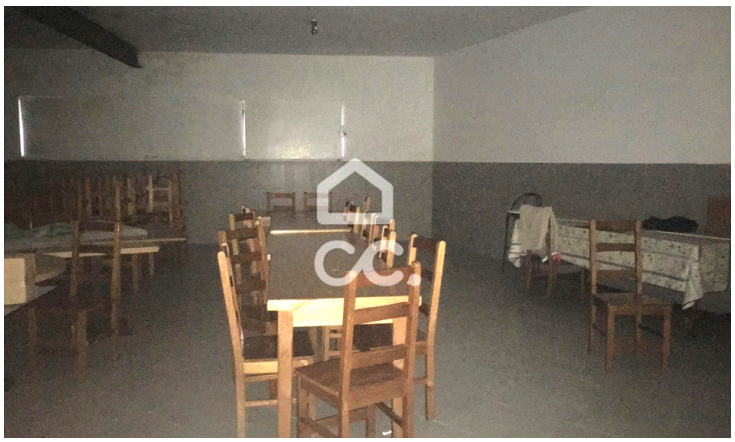

Restaurantes / Bares / Lojas

450 € / mês

Tabuadelo e São Faustino, Guimarães, Braga

Referência: 336/N/01076

Café - Snack Bar e restaurante para arrendamento, situado na freguesia de Tabuadelo.Encontra-se todo ele mobilado e equipado, pronto a trabalhar.Esta pode ser o seu próximo negócio!Venha conhecer!!

Famagui - Mediação Imobiliária, Lda
APEMIP: 5130 / AMI: 10736 - Telefone: +351 253 413 130