comprarcasa.
REDE IMOBILIÁRIA DA APEMIP

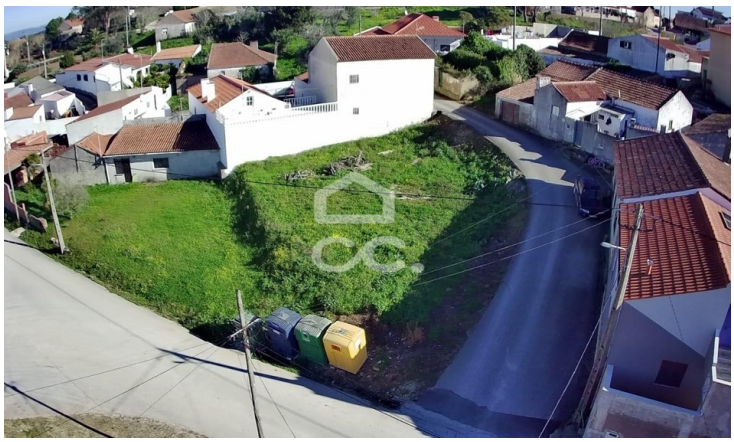

# Terreno

**27 500 €**

Carvalhal, Bombarral, Leiria

**Referência:** 321/T/01182

Terreno urbano com 330 m2 de área, ideal para construção de moradia térrea ou de 2 pisos. Localizado na aldeia de Salgueiro, freguesia de Carvalhal, este Terreno é uma ótima oportunidade pois permite a implementação de construção em 230 m2, tem poço e infraestruturas, como saneamento e eletricidade, no local. A escassos minutos do Jardim Oriental Buddha Eden, a 10 min do centro da vila de Bombarral e dos acessos à A8, a 15min do Castelo de Óbidos e das praias da Costa de Prata e a apenas 50 min de Lisboa.Se procura um espaço acessível, tra

Perspectiva Imbatível, Lda.
APEMIP: 5016 / AMI: 10073 - Telefone: (+351) 262609419