comprarcasa.
REDE IMOBILIÁRIA DA APEMIP

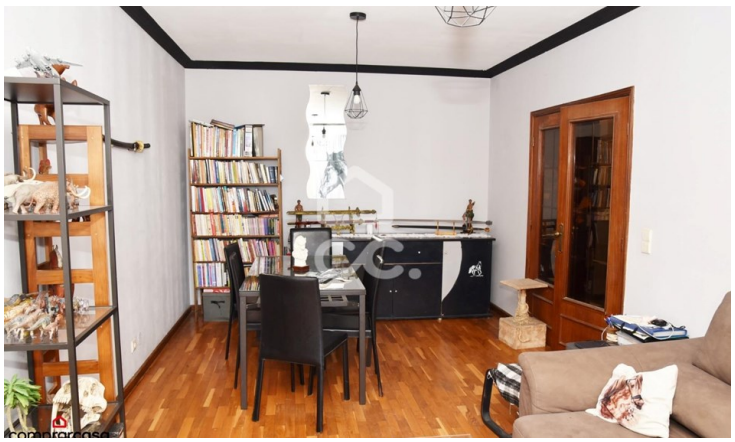

# Apartamento T2

**220 000 €**

Madalena, Vila Nova de Gaia, Porto

**Referência:** 395/A/00211

Apartamento T2+1 em Vila Nova de Gaia, a 6 minutos da praia da Madalena. Cozinha equipada, marquise com lavandaria, quartos com roupeiros embutidos, uma casa de banho de serviço e outra completa. Lugar de garagem, acessos rodoviários, transportes à porta, escolas, comércio e serviços essenciais em volta.

TERRANCORADA - MEDIAÇÃO IMOBILIÁRIA, LDA.
APEMIP: 6412 / AMI: 21325 - Telefone: 224 021 246